



介護福祉士国家試験対策 ネット配信サービス



絶対合格！介護福祉士国家試験対策 ネット配信

合格するために必要な勉強方法を追求した試験対策セット
ワークブックで基礎力アップ！
過去問題で合格を掴み取る！

こんな方におすすめ

- 毎日の業務が忙しくて、勉強の時間が取れない
- 受験対策の研修を受けに行きたいが、感染症が心配
- 「当然合格」という空気がプレッシャーになっている
- せっかく勉強するのであれば、業務にも活かしたい



日本健康医学会賛助会員
お茶の水ケアサービス学院

今年合格したい方は、次ページをチェック！！



重要なのは「使いやすさ」 操作はいたって簡単！パソコンの知識はほぼ不要

- ・ストリーミング配信のため、パソコンの操作技術がなくても簡単に再生できるので、活用しやすい

※ストリーミング配信とは…

ストリーミング (streaming) とは、インターネットのネットワークを利用して動画や音声をパソコン・スマートフォン・タブレット等で再生するための配信方式のことです。音声や動画のデータが端末に保存されない為、端末の容量を気にせず、すぐに視聴を開始できます。

いつでも、どこでも、何度でも！ 時間や場所を選ばないネット配信サービス

- ・忙しい時間を避けて（業務時間以外などでも）勉強できる
- ・職場と自宅の通勤の合間や自宅等でスマートフォンやパソコン等にて学習できる
- ・一回では理解できなかったとしても、何回でも視聴できるため、習熟度を高めることができる

実際の動画を閲覧されたい方は、下記の「サンプル動画閲覧方法」の手順にてご覧いただき、ご検討ください。



手順 「サンプル動画閲覧方法」

- ① お茶の水ケア 介護福祉士試験

<https://www.o-careservice.com/kaigofukushishi.html>

- ② ここをクリックすると動画が再生されます

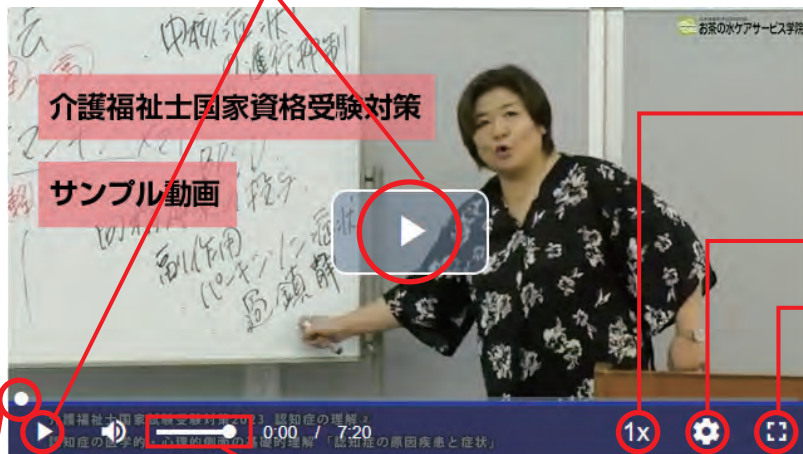

スピードを変更できます

画質を調節できます

全画面に拡大されます

頭出しができます 音量を調節できます

介護福祉士国家試験対策 配信コンテンツ

受験科目の全 12 項目 を徹底解説！

即視聴可能！

全 12 項目の介護福祉士試験対策の講座が、いつでもどこでも見放題

1. 人間の尊厳と自立
2. 介護の基本
3. 人間関係とコミュニケーション
4. コミュニケーション技術
5. 社会の理解
6. 発達と老化の理解
7. 認知症の理解
8. 生活支援技術
9. 介護過程
10. 障害の理解
11. こころとからだのしくみ
12. 医療的ケア

解説と併せ「正答を選ぶコツ」もお伝えします。
言葉の意味も含め、わかりやすく説明！
理解度が格段に上がる！

中央法規出版「介護福祉士国家試験受験ワークブック 2023（上下巻）」
に沿って解説しています。
ワークブックをお持ちの方は、6,820 円（上下巻・税込）をお引きします。

過去問題集の解説

講師が選ぶ、わかりやすい過去問題集による
解説動画
最新情報をお届けするため、9 月より順次配信

介護福祉士国家試験過去問解説集 2024 中央法規出版に沿って解説
いたします。
問題集をお持ちの方は、3,520 円（税込）をお引きします。

4 年分の過去問題を ダウンロード

第 35 回（2022 年度）
第 34 回（2021 年度）
第 33 回（2020 年度）
第 32 回（2019 年度）
の本試験・解答をダウンロードできます。

介護福祉士国家試験対策 料金

定価

年額 132,000 円 (税込)



特別価格

年額 **35,000 円 (税別)**
税込 **38,500 円**

※中央法規出版「介護福祉士国家試験 受験ワークブック 2023 (上・下)」をお持ちの方は 6,820 円引き
※中央法規出版「介護福祉士国家試験過去問解説集 2024」をお持ちの方は 3,520 円引き

お申込みフォームからもお申込みいただけます→



お申込みは下記必要事項を明記のうえ、FAX にて送信をお願いします。
※当学院のホームページからもお申込みいただけます。

ファックス 03-3863-4006

フリガナ		事業所名	
お名前			
住所	(〒 -) (事業所・自宅)		
TEL		FAX	
e-mail		テキスト 要・不要 チェック	ワークブック 2023 <input type="checkbox"/> 要 <input type="checkbox"/> 不要 ----- 過去問解説集 2024 <input type="checkbox"/> 要 <input type="checkbox"/> 不要

申込書を受付後、テキスト、動画視聴に必要な ID・パスワード、ご請求を送付いたします。
パスワード発行後のキャンセルはお受けできませんのでご了承ください。お支払いは銀行振込にてお願いします。



日本健康医学会賛助会員

お茶の水ケアサービス学院

〒101-0032 東京都千代田区岩本町2-19-9 丸栄ビル7F

TEL 03-3863-4000 (代表) FAX 03-3863-4006

E-mail ocha@o-careservice.com URL <https://www.o-careservice.com>